MITTEILUNGSBLATT



der Gemeinde Sternenfels

Herausgegeben von der Gemeinde Sternenfels. Verantwortlich für den amtlichen und nicht amtlichen Teil einschließlich der Sitzungsberichte der Gemeindeorgane und anderer Veröffentlichungen der Gemeindeverwaltung ist Bürgermeisterin Antonia Walch oder ihr Vertreter im Amt. Verantwortlich für den Anzeigenteil:
Verlag und Druckerei Schlecht e.K., Kerschensteinerstr. 10, 75417 Mühlacker, Tel. 0 70 41/ 30 22, Fax 0 70 41/52 49, verlag@gemeinde.de, www.gemeinde.de

Jahrgang 2026 | Donnerstag, 16. April 2026 | Nummer 16



Wichtige Kontaktdaten

www.sternenfels.de | E-Mail: info@sternenfels.de

Bürgerservice, KOMM-IN-Dienstleistungszentrum, Maulbronner Str. 26

Öffnungszeiten der Postfiliale **Zentrale**
inkl. Shop im KOMM-IN: 07045/970-1111

Öffnungszeiten am Vormittag:
Montag bis Freitag 08:30 – 12:30 Uhr
Samstag 08:30 – 11:00 Uhr

Öffnungszeiten am Nachmittag:
Montag, Dienstag, Freitag 14:00 – 17:30 Uhr
Donnerstag 14:00 – 18:00 Uhr
Mittwoch geschlossen

Bürgerservice, Maulbronner Str. 26

Telefon 07045/970-1113
Telefax 07045/970-1115
E-Mail buergerservice@sternenfels.de

Öffnungszeiten
Montag, Dienstag, Mittwoch 08:30 – 13:00 Uhr
Donnerstag 08:30 – 12:00 Uhr
14:00 – 18:00 Uhr
Freitag 08:30 – 12:00 Uhr

Rathaus, Maulbronner Str. 7

Öffnungszeiten: Montag – Donnerstag 8:00 – 12:00 Uhr,
Donnerstag 14:00 – 18:00 Uhr und nach Vereinbarung
Freitag Rathaus geschlossen, tel. Erreichbarkeit von 08:00 – 12:00 Uhr

Zentrale 07045/970-4000
Telefax 07045/970-4015

Bürgermeisterin, Antonia Walch 07045/970-4020
walch.antonia@sternenfels.de

Assistentin der Bürgermeisterin, Karin Urban 07045/970-4024
urban.karin@sternenfels.de

Kämmerer und Bauamtsleiter, Tobias Holzwarth 07045/970-4022
holzwarth.tobias@sternenfels.de

Technischer Bauamtsleiter, Manfred Bohn 07045/970-4017
bohn.manfred@sternenfels.de

Steueramt, Wasserversorgung, Bettina Mannuß 07045/970-4012
mannuss.bettina@sternenfels.de

Gemeindekasse, Friedhofswesen, Sabrina Stindl 07045/970-4013
stindl.sabrina@sternenfels.de

Anlagenbuchhaltung, Bauamt, Julia Kaesler 07045/970-4016
kaesler.julia@sternenfels.de

Tourismus, Kerstin Oswald 07045/970 4031
oswald.kerstin@sternenfels.de

Haupt- und Ordnungsamt Amtsleitung
Janosh Zieger, zieger.janosh@sternenfels.de 07045/970-4010

Feuerwehrwesen, Nicole Trischler 07045/970-4011
tritschler.nicole@sternenfels.de

Vereinswesen, Betreutes Wohnen, Kerstin Seifert 07045/970-4030
seifert.kerstin@sternenfels.de

Mitteilungsblatt
mitteilungsblatt@sternenfels.de

Hallenbelegung
hallen@sternenfels.de

Schulen und Kindergärten

Grundschule Sternenfels 07045/970-430
Kernzeit-, Hausaufgaben- und Ganztagesbetreuung 07045/970-432
grundschule@sternenfels.de

Freie Schule Diefenbach 07043/2801
freieschule-diefenbach@t-online.de

Kindergarten Sternenfels, Fröbelweg 07045/536
kiga.sternenfels.froebelweg@elkw.de

Kindergarten Sternenfels, Kraichquelle 07045/970-433
kita.kraichquelle@sternenfels.de

Kindergarten Diefenbach, Schwalbenstraße 07043/2640
kiga.diefenbach@sternenfels.de

Standesamt Sternenfels/Maulbronn

Stefanie Scheifele, standesamt@maulbronn.de 07043/103-14

Amtsgericht Maulbronn -Grundbuchamt-

Frankfurter Straße 52, 75433 Maulbronn 07043/9578-0
poststelle@gbamaulbronn.justiz.bwl.de

Öffentliche Einrichtungen

Grundschule, Hausmeister Andreas Burger 07045/970-450
Halle Kraichquelle 07045/970-434

Gemeindebücherei, buecherei@sternenfels.de 07045/970-1200
Öffnungszeiten:
Dienstag 09:00 bis 10:00 Uhr, Mittwoch 17:00 bis 18:00 Uhr

Freibadkiosk Sternenfels, Natalia Meinert 0151/68458007
Bademeister Andreas Burger 07045/970-4611

Gießbachhalle Diefenbach, Burrainstraße 16 07043/950171

Schloßbergkiosk, geöffnet April – Oktober
Öffnungszeiten Do/Fr 12-20 Uhr + Sa/So 11-20 Uhr 0179 200 2866

Bauhof, Wasserwerk, Strom, Erdgas
Bauhof, Steinhauerstraße 07045/3740
Wassermeister Fa. Michael Merz (Mo – Fr 7:30 – 17:00 Uhr)
07045/3453, 0151/12732098

Notfallnummer der Rufbereitschaft außerhalb der
regulären Betriebszeiten ab 17:00 Uhr, Sa, So u. an Feiertagen
Schaltwarte Bodensee Wasserversorgung 0711/9732100

EnBW Störungsmeldestelle
Strom 0721/72586-001
Gas/Wasser 0721/72568-005
Straßenbeleuchtung:
www.enbw.com/strassenbeleuchtung-melden
Kostenfreie 24-Stunden-Hotline 0800/3629477

Erdgas Südwest 0800/3629379

Integrationsmanagerin Leonie Winkler 0176/ 17963049
E-Mail: leonie.winkler@miteinanderleben.de

Ehrenamtliche Behördenlotsen
Reiner Brand und Gerhard Händle
BeLo-Sternenfels@web.de 015679/696586

Rentenberaterin Gaby Dollak 07251/55606, mobil: 0172/7203542
E-Mail: gaby_dollak@web.de

TeleGIS Innovationszentrum

Gründerzentrum Zentrale 07045/970-100
Stefanie Häffner 07045/970-272
Haeffner.Stefanie@sternenfels.de

Akademie Sternenfels / hiwentis 07045/2045510

Wichtige Rufnummern

Notruf Polizei 110
Polizeiposten Maulbronn 07043/12100-0
Notruf Feuerwehr / Rettungsdienst 112

Feuerwehrhaus Sternenfels 07045/970-4600
07045/2044055

Feuerwehrhaus Diefenbach 07043/9379670
Feuerwehrkommandant Michael Hildwein 07043/9388413
Abt. Kommandant Sternenfels, Jonas Fernsel 0173/7229507
Abt. Kommandant Diefenbach, Patrick Hildwein 07043/9590911

Krankenhaus Mühlacker 07041/15-1

Forstamt/Kreisrevier Sternenfels, Rolf Esslinger 0172/711 2158

Schornsteinfeger Markus Banghard, Oberderdingen 07258/608-378



Notdienste

Ärztlicher Bereitschaftsdienst Sternenfels

Notfalldienstordnung: In allen Notfällen ist für die Ortschaft Sternenfels die Praxis des Ärztlichen Bereitschaftsdienstes Bretten, Virchowstr. 15 zuständig. **116 117**

Öffnungszeiten:
Montag, Dienstag, Donnerstag, Freitag
19:00 bis 23:00 Uhr
Mittwoch 13:00 bis 23:00 Uhr
Samstag, Sonn- und Feiertage 8:00 bis 23:00 Uhr

Ärztlicher Bereitschaftsdienst Diefenbach

Notfalldienstordnung: In allen Notfällen ist für die Ortschaft Diefenbach die Bereitschaftspraxis im Krankenhaus Mühlacker, Hermann-Hesse-Str. 43 zuständig. **116 117**

Bereitschaftspraxis im KH Mühlacker e.V.
Ärztlicher Bereitschaftsdienst e.V., Hermann-Hesse Str. 43, Tel. 116 117.
Mo – Fr Praxis geschlossen, nur Fahrdienst 18.00–7.00 unter 116117
Sa – So – Feiertage ist die Praxis geöffnet 09.00–19.00 Uhr
www.notfallpraxen.com/notfallpraxis-mühlacker/

Bei Patienten, die aus gesundheitlichen Gründen nicht in der Lage sind, die Bereitschaftspraxis aufzusuchen, kann der Arzt einen Hausbesuch durchführen. In lebensbedrohlichen Situationen muss der Rettungsdienst unter der Europarufnummer 112 benachrichtigt werden.

Kinder- und jugendärztlicher Bereitschaftsdienst

Kindernotfallambulanz, Kanzlerstr. 2 – 6, Pforzheim,
www.helios-kliniken.de/pforzheim
in den Räumen der Kinderklinik Pforzheim mittwochs 15 bis 20 Uhr,
freitags 16 bis 20 Uhr,
samstags, sonn- und feiertags 8 bis 20 Uhr.
Telefonische Terminabsprache sinnvoll: Telefon 07231/969 2969

Zahnärztlicher Bereitschaftsdienst

Zahnärztlicher Bereitschaftsdienst 0761/12012000

Tierärztlicher Notdienst

Zentraler tierärztlicher Notdienst Pforzheim

Die einheitlich zentrale Telefonnummer lautet 07231/1332966



Apotheken

Apotheken-Notdienst immer von 8:30 Uhr bis 8:30 Uhr des Folgetages

Donnerstag 16.04.	Salzl Schäfer Apotheke, Brettener Str. 34, 75031 Eppingen, Tel. 07262/43 93
Freitag 17.04.	Stadt-Apotheke, Frankfurter Str. 30, 75433 Maulbronn, Tel. 07043/90 01 00
Samstag 18.04.	Burg-Apotheke, Gartenstr. 12, 75056 Sulzfeld, Tel. 07269/2 92
Sonntag 19.04.	Faust-Apotheke, Stuttgarter Str. 18, 75438 Knittlingen, Tel. 07043/3 27 15
Montag 20.04.	Engel-Apotheke, Bismarckstr. 4, 75031 Eppingen, Tel. 07262/18 88
Dienstag 21.04.	Melanchthon-Apotheke, Weißhoferstr. 26, 75015 Bretten, Tel. 07252/9 47 60
Mittwoch 22.04.	Apotheke im Centrum, Ortszentrum 3, 75428 Illingen, Tel. 07042/29 55

Apotheken-Notdienstfinder
kostenfrei aus dem Festnetz **0800 0022 8 33**
Handy max. 69 ct / min. **22 8 33**
Internet http://lakbw.notdienst-portal.de/



Soziale Dienste und Einrichtungen

Consilio, Bahnhofstraße 86,75417 Mühlacker
Beratungsstelle für Hilfen im Alter 07231/308-5021
DemenzZentrum 07231/308-500
Pflegestützpunkt 07231/308-5022
Sprechzeiten: Montag – Freitag und nach Vereinbarung 8 – 13 Uhr

Beratungsstelle für Hilfen im Alter 07231/308-5021
Bahnhofstraße 86, 75417 Mühlacker
Informationen über versch. Unterstützungsmöglichkeiten, Betreutes Wohnen, Alten- und Pflegeheime sowie über rechtliche u. finanzielle Möglichkeiten – bha@enzkreis.de
Termine nach Vereinbarung
Telefonsprechstunde Dienstag 11 – 12 Uhr

Sozialwerk Bethesda
Zion Mobil - Ambulanter Pflegedienst 07045/20 002 100
Stationäre Pflege – Haus Zion 07045/2000 20
www.sozialwerk-bethesda.de

Diakoniestation Stromberg 07043/900580
www.diakonie-stromberg.de

Landratsamt – Gesundheitsförderung und Prävention 07231/3089850
Hohenzollernstr. 34, 75177 Pforzheim, gf@enzkreis.de

Landratsamt – Gesundheitsamt 07231/3089850
Beratung zu HIV und AIDS, andere sexuell übertragbare Krankheiten, HIV-Test – anonym + kostenlos
Tel.: 07231/308-9850, E-Mail: hiv.sti@enzkreis.de

AIDS-Hilfe Pforzheim e.V. 07231/441110
Goldschmiedeschulstr. 6, Pforzheim
Sprechzeiten: Mo. – Mi. 9 – 12 Uhr und Do. 14 – 18 Uhr

Jugend- und Suchtberatung Plan B 07231/92277-0
Beratung und Behandlung für Jugendliche, Suchtgefährdete

Caritasverband e.V. Pforzheim
für den Enzkreis Familienhebammen/ Familienkinderkrankenpflegerinnen/ Heilpädagogische und psychosoziale Unterstützung. Wir bieten Begleitung für Familien mit Kindern unter drei Jahren.Kontakt: 07231-128 844

KISTE – Hilfen für Kinder u. Jugendliche 07231/308-70
von psychisch- u. suchtkranken Eltern mit Gewalterfahrung
Hohenzollernstr. 34, 75177 Pforzheim

Tagesmütter Enztal e. V. 07041/8184711

Beratungsstelle für Eltern, Kinder und Jugendliche 07041/8974 5101

Diakonische Beratungsst. Mühlacker 07041/81183910

Diakonie Pforzheim
- Beratung über Hilfen in der Schwangerschaft/ Schwangerschaftskonfliktberatung: Diakonie Pforzheim, Melanchthonstr. 1 oder Diakonische Beratungsstelle Mühlacker, Hindenburgstr. 48. Terminvergabe unter: 07231/42865-0
- Fachstelle gegen häusliche Gewalt 07231/4576333
- Ökumenisches Frauenhaus Pforzheim/Enzkreis 07231/45763-0

pro familia Pforzheim e.V. 07231/6075860
Beratung rund um Schwangerschaft und Elternschaft

Sterneninsel e.V. 07231/8001008
Ambulanter Kinder- und Jugendhospizdienst PF &Enzkreis

Krebsinformationsdienst – kostenfrei – 0800/420 30 40
krebsinformationsdienst@dkfz.de, täglich 8 – 20 Uhr

Lilith 07231/353434
Beratungsstelle für Mädchen und Jungen zum Schutz vor sexueller Gewalt Pforzheim-Enzkreis

Anlaufstelle – Hilfe in Lebenskrisen u. bei Suizid-Gefahr. Tägliche Bereitschaft 0171/8025110

BISS (Beratung-, Informations- und Schulzentrum für Sehgeschädigte) 0711/22296633

Bwlv, Arbeitskreis Leben, Fachstelle Sucht und psych. kranke Menschen 07231/1394080

AlAnon – Hilfe für Angehörige von Alkoholkranken 07248/1702

Hilfe für Alkoholkranke (Blaues Kreuz) 07041/7888
Blaues Kreuz in der evang. Kirche 07231/6076084

Freundeskreis für Suchtkrankenhilfe Bretten/Karlsruhe 07252/957007
Breitenbachweg 3 – 75015 Bretten
www.freundeskreis-karlsruhe.de, Treffpunkt jeden Freitag: 19 Uhr

Fachberatungsstelle Enzkreis: Wohnungsnotfallhilfe und Existenzsicherung
Persönliche Beratung, Unterstützung und Information bei: Fragen zur Existenzsicherung, z.B. zu ALG I & II, Kindergeld, Kinderzuschlag, Sozialhilfe, etc. Wichernhaus der Pforzheimer Stadtmission e.V., Tel. 07231/5661 96-0
info@wichernhaus-pforzheim.de, www.wichernhaus-pforzheim.de

FRAG Freiwilligenagentur Pforzheim Enzkreis
www.frag-pf-enzkreis.de 0173/3193169

Ambulanter Hospizdienst Östlicher Enzkreis
Bahnhofstraße 86 (im Consilio), 75417 Mühlacker 07041/8153689

KINOMOBIL kino+konzepte

Willkommen im Kino!

Freitag, 17. April 2026

Bürgersaal

Sternenfels

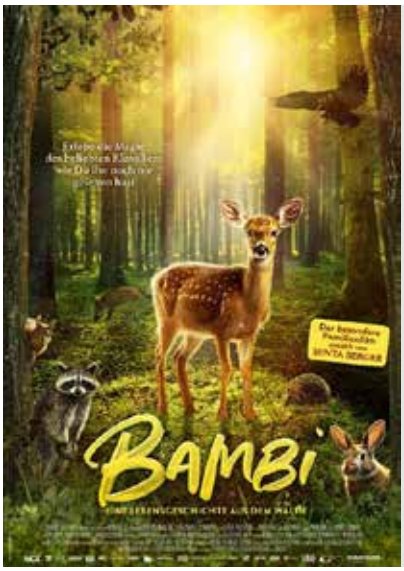

16.00 Uhr / 3 €

Bambi
Eine Lebensgeschichte aus dem Walde

Bambi ist ein kleines verspieltes Hirschkalb, das mit seiner Mutter und zahlreichen anderen Tieren in einem geheimnisvollen Wald aufwächst und lernen muss, auf sich selbst aufzupassen. Und das ist bitter nötig, denn immer mehr Menschen kommen in den Wald und werden für die Bewohner zu einer Gefahr.

Eine berührende Realverfilmung des Klassikers mit herrlichen Naturaufnahmen

Regie: Michel Fessler

D 2024 / 77 Min. / FSK: 0

Empfohlen ab 6 Jahren!

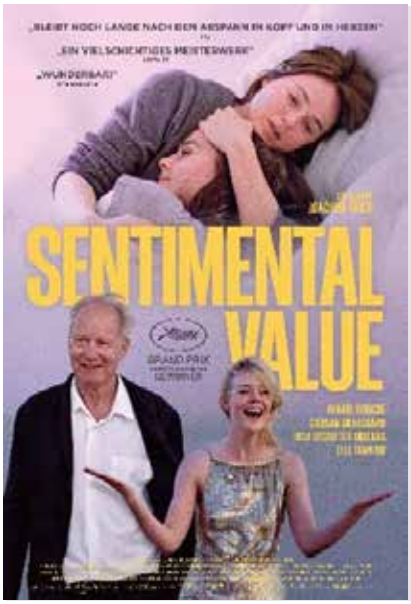

19.00 Uhr / 6 €

Sentimental Value

Nora und Agnes verbindet eine komplexe Beziehung zu ihrem Vater, der seine Arbeit stets über die Familie stellte. Nun steht Gustav nach Jahren der Funkstille plötzlich wieder vor der Tür – mit einem charmanten Grinsen und dem emotionalen Gepäck eines halben Lebens. Augenblicklich geraten alte Familiendynamiken ins Rollen. Und nach und nach wird deutlich, dass sich Vater und Töchter ähnlicher sind, als sie glaubten. Vielleicht ist es doch nicht zu spät für einen Neuanfang?

Ausgezeichnet beim Filmfestival in Cannes mit dem "Großen Preis der Jury" sowie beim Filmfest München mit dem Publikumspreis.

Regie: Joachim Trier

NO / DK / DE 2025 / 133 Min. / FSK: 12

MFG BADEN-WÜRTTEMBERG

Entsorgungstermine

S = Sternenfels D = Diefenbach ✘ = alle Ortsteile

April		Restmüll Bioabfall	Papier	Glas	Leicht-verpackungen
1	Mi				
2	Do				
3	Fr	Karfreitag			
4	Sa	Deponie geschlossen			
5	So	Ostersonntag			
6	Mo	Ostermontag			
7	Di				
8	Mi				
9	Do				
10	Fr				
11	Sa	✘			
12	So				
13	Mo				
14	Di			S/D	
15	Mi				
16	Do				
17	Fr				
18	Sa		D		
19	So				
20	Mo				D
21	Di				
22	Mi				
23	Do	✘			

Amtliche Bekanntmachungen

Meldepflicht für Bienenvölker ab 2026 bei der Tierseuchenkasse BW

Ab dem Jahr 2026 sind **alle** Tierhalterinnen und Tierhalter, die in Baden-Württemberg Bienenvölker halten, zur Meldung verpflichtet, unabhängig von einer Mitgliedschaft in einem Imkerverein.

Die Beitragssatzung wurde zum 01.01.2026 geändert und kann in der jeweils geltenden Fassung unter www.tsk-bw.de/ueber-uns/rechtsgrundlagen/satzungen/ abgerufen werden.

Der Meldestichtag für Bienenvölker weicht von dem Stichtag anderer Tierarten ab und ist der **1. Mai eines jeden Jahres**, erstmalig: 01.05.2026.

Zum Meldestichtag ist der **tatsächlich gehaltene Bestand an Bienenvölkern** anzugeben. Unvollständige oder zu niedrige Angaben können im Schadensfall zu **Leistungskürzungen oder zur Versagung von Leistungen** führen.

Die Meldeunterlagen werden rechtzeitig vor dem Meldestichtag an alle bei den Veterinärämtern registrierten Bienenhalterinnen und Bienenhalter versandt.

Tierhalterinnen und Tierhalter, die Bienenvölker halten und bis zum 01.05.2026 keinen Meldebogen erhalten haben, können diesen bei der Tierseuchenkasse BW anfordern.

Die Meldepflicht begründet sich aus § 31 des Gesetzes zur Ausführung des Tiergesundheitsgesetzes in Verbindung mit der Beitragssatzung der Tierseuchenkasse BW. Ein Verstoß gegen die Meldepflicht kann mit einem Ordnungswidrigkeitenverfahren geahndet werden.

Weitere Informationen zur Melde- und Beitragspflicht sowie zu Leistungen der Tierseuchenkasse BW finden Sie auf unserer Homepage unter www.tsk-bw.de.
Telefon: 0711 / 9673-666
E-Mail: beitrag@tsk-bw.de
Internet: www.tsk-bw.de



Gemeinderat

Bekanntmachung Gemeinderat

Am Donnerstag, 23. April 2026 um 19.00 Uhr
findet im Raum Stromberg, TeleGIS Innovationscenter, Maulbronner Str. 26, 75447 Sternenfels
eine öffentliche Sitzung des Gemeinderates statt.

Tagesordnung öffentlich

1. Bekanntgaben
2. Bürgerfragen
3. Änderungen des Flächennutzungsplans vom 12.05.2010 der vereinbarten Verwaltungsgemeinschaft Maulbronn - Sternenfels: Aufstellungsbeschlüsse gemäß § 2 Absatz 1 Baugesetzbuch
4. Erneuerung Wasserversorgung Eichendorffstraße: Vergabe der Bauleistung
5. Zusätzliche Verbindungsleitung Hochbehälter Schlossberg: Ausschreibungsbeschluss
6. Parkraumgestaltung Etzweg: Vergabe der Abbrucharbeiten Etzweg 1
7. Feuerwehr-Kostenersatzsatzung: Neufassung
8. Eröffnung des Verfahrens zur Vergabe von Bauplätzen im Baugebiet „Rote Äcker“, Festlegung Bauplatzpreise
9. Annahme von Spenden, Schenkungen und ähnlichen Zuwendungen gemäß § 78 Abs. 4 Gemeindeordnung
10. Verschiedenes, Wünsche, Anträge

Alle interessierten Einwohnerinnen und Einwohner sind hierzu herzlich eingeladen.

Die Sitzung wird im Anschluss nichtöffentlich fortgesetzt.

Die öffentlichen Beratungsunterlagen liegen am Sitzungstag zu Beginn der Sitzung aus und können vorab vom Ratsinformationssystem der Gemeinde Sternenfels unter

https://sternenfels.ris-portal.de

heruntergeladen werden.

Ich freue mich auf Ihr Kommen.

gez.
Antonia Walch
Bürgermeisterin



Aktuelles

Neues Gesicht in unserer Kämmerei

Seit April ist Julia Kaesler bei der Gemeinde Sternenfels in der Kämmerei tätig. Frau Kaesler kommt aus Zaberfeld und ist als Sachbearbeiterin in unserer Kasse beschäftigt. Wir freuen uns sehr über die Verstärkung!



Von links nach rechts: Bürgermeisterin Antonia Walch, Julia Kaesler, Kämmerei- und Bauamtsleiter Tobias Holzwarth
Foto: Gemeinde Sternenfels

Herzliche Einladung zur Bürgersprechstunde

Sehr geehrte Bürgerinnen, sehr geehrte Bürger,
für die nächste Bürgersprechstunde habe ich mir am **Montag, 20.04.2026** die Zeit von **16.00 Uhr bis 18.00 Uhr** für Sie freigehalten.

Um unnötige Wartezeit zu vermeiden, bitte ich Sie um telefonische Anmeldung unter 07045 970-4024

oder per E-Mail unter info@sternenfels.de. Bitte geben Sie bei der Anmeldung kurz den Grund für das Gespräch an.
Ich freue mich auf den persönlichen Austausch mit Ihnen.

Ihre
Antonia Walch
Bürgermeisterin

Vollsperrung der Friedrich-Ebert-Straße

Liebe Bürgerinnen und Bürger,
ab Anfang Mai kommt es zu einer Vollsperrung der Friedrich-Ebert-Straße zwischen den Hausnummern 6 und 18. Grund dafür sind Bauarbeiten im Rahmen der Erschließung des Baugebietes „Rote Äcker“.

Die Zufahrt zur Arztpraxis Dr. Erkan Aktas bleibt über die Friedrich-Ebert-Straße ab Hausnummer 2 (über die Silcherstraße kommend) möglich. Eine Wendemöglichkeit für PKW wird eingerichtet.

Wir bitten um Ihr Verständnis!



Umzug vom Rathaus ins KOMM-IN: Veröffentlichung der Ausschreibung von Planungsleistungen

Der Gemeinderat der Gemeinde Sternenfels hat in der vergangenen Sitzung beschlossen, die Planungsarbeiten für den Umbau des KOMM-IN für die Unterbringung der Rathausverwaltung in einem europaweiten Verhandlungsverfahren mit Teilnahmewettbewerb auszuschreiben. Die Ausschreibung ist mittlerweile veröffentlicht und unter folgendem Link abrufbar:
https://ted.europa.eu/de/notice/-/detail/243818-2026





Neue RadService-Station in Diefenbach

Bei der Info-Säule wird in Diefenbach aktuell eine neue RadService-Station von RadBW vom Bauhof aufgebaut.

Die RadService-Station wird vom Land Baden-Württemberg mit 1.000 € bezuschusst.







Fotos: Gemeinde Sternenfels

Ausbau barrierefreie Bushaltestellen

In der Brettener Straße ist die notwendige Kanalsanierung mittlerweile abgeschlossen. Jetzt werden die Barrierefreien Bushaltestellen gebaut.

Danach wird der Fussgängerüberweg beim Bürgersaal zu einem Zebrastreifen mit Querungshilfe umgebaut. Die Baumaßnahme liegt gut in der Zeit und kann voraussichtlich in 8 - 10 Wochen abgeschlossen werden. Vielen Dank an die Anwohner und Anwohnerinnen, die aktuell von Unleitungen betroffen sind.







Fotos: Gemeinde Sternenfels

Feldweg wird erneuert

Die Sanierung des Feldwegs zum neuen Milchviehstall in Diefenbach ist angelaufen. Da der Weg auch durch Wanderer und Radfahrer stark frequentiert ist, wird der Feldweg dazu auch verbreitert, damit der Begegnungsverkehr zukünftig besser möglich ist. Die Instandsetzung ist für die Gemeinde kostenneutral. Das Land fördert den Feldwegebau mit 40%, die übrigen 60% der Kosten werden von der Familie Gutjahr übernommen.





Fotos: Gemeinde Sternenfels

Sachbeschädigung Wildgehege

Am Wildgehege in Sternenfels wurde der Zaun mutwillig beschädigt und durchtrennt. Dieser Vorfall stellt nicht nur eine Sachbeschädigung dar, sondern gefährdet auch die Sicherheit der Tiere.

Sollten Sie Hinweise zu dem Vorfall oder verdächtige Beobachtungen gemacht haben, bitten wir Sie, sich umgehend zu bei der Gemeinderverwaltung Sternenfels zu melden.
Sie erreichen uns per E-Mail unter info@sternenfels.de oder telefonisch unter 07045 / 9704000.
Vielen Dank für Ihre Mithilfe.



Veranstaltungskalender

17.04.	Evang. Kirchengemeinde, Mittagstisch, Christoph-Blumhardt-Haus, 12.00 Uhr
17.04.	Kinomobil
18.04.	TC Sternenfels, Saisoneröffnung, Tennisanlage 11.00 Uhr
23.04.	Gemeinde Sternenfels, Gemeinderatssitzung KOMM-IN Raum Stromberg, 19.00 Uhr



Altersjubilare

Unsere herzlichsten Glückwünsche zum Geburtstag verbunden mit den besten Grüßen für Gesundheit und Wohlergehen:

22.04.	Gustav Karl Späth	75 Jahre