# MITTEILUNGSBLATT



## der Gemeinde Sternenfels

Herausgegeben von der Gemeinde Sternenfels. Verantwortlich für den amtlichen und nicht amtlichen Teil einschließlich der Sitzungsberichte der Gemeindeorgane und anderer Veröffentlichungen der Gemeindeverwaltung ist Bürgermeisterin Antonia Walch oder ihr Vertreter im Amt. Verantwortlich für den Anzeigenteil:
Verlag und Druckerei Schlecht e.K., Kerschensteinerstr. 10, 75417 Mühlacker, Tel. 0 70 41/ 30 22, Fax 0 70 41/52 49, verlag@gemeinde.de, www.gemeinde.de

Jahrgang 2024 | Donnerstag, 02. Mai 2024 | Nummer 18




**Feuerwehr Sternenfels**
**Abteilung Diefenbach**

**„Vatertagstränke unter den Kastanien“**

Wir freuen uns auf Ihren Besuch,
am 09. Mai 2024 (Christi Himmelfahrt),
an unserem Feuerwehrhaus in Diefenbach.

# Telefonverzeichnis der Gemeinde Sternenfels

www.sternenfels.de | E-Mail: info@sternenfels.de

## KOMM-IN-Dienstleistungszentrum mit Bürgerservice, Maulbronner Str. 26

Michael Seibel

**Öffnungszeiten KOMM-IN** (Post inkl. Shop): 07045/970-1111

| | |
|---|---|
| Montag – Freitag | 08:30 – 13:00 Uhr |
| Montag, Dienstag, Freitag | 14:00 – 17:30 Uhr |
| Mittwoch nachmittags | geschlossen |
| Donnerstag | 14:00 – 18:00 Uhr |
| Samstag | 08:30 – 11:00 Uhr |

**Bürgerservice**: 07045/970-1113
buergerservice@sternenfels.de
Telefax 07045/970-1115

**Öffnungszeiten**

| | |
|---|---|
| Montag, Dienstag, Mittwoch | 08:30 – 13:00 Uhr |
| Donnerstag | 08:30 – 12:00 Uhr<br>14:00 – 18:00 Uhr |

## Rathaus Sternenfels, Maulbronner Str. 7

**Sprechzeiten:** Montag – Freitag 8:00 – 12:00 Uhr, Donnerstag 14:00 – 18:00 Uhr und nach Vereinbarung
Zentrale 07045/970-4000
Telefax 07045/970-4015

**Bürgermeisterin, Antonia Walch** 07045/970-4020
walch.antonia@sternenfels.de

**Assistentin der Bürgermeisterin, Karin Urban** 07045/970-4024
urban.karin@sternenfels.de

**Kämmerer und Bauamtsleiter, Tim Westermann** 07045/970-4022
westermann.tim@sternenfels.de

**Technischer Bauamtsleiter, Manfred Bohn** 07045/970-4017
bohn.manfred@sternenfels.de

**Kämmerei, Stephanie Seyb** 07045/970-4011
seyb.stephanie@sternenfels.de

**Steueramt, Bauamt, Abrechnung Kinderbetreuung und Wasserversorgung, Cinderella Henne**
henne.Cinderella@sternenfels.de 07045/970-4012

**Gemeindekasse, Friedhofswesen**
**Sabrina Stindl** stindl.sabrina@sternenfels.de 07045/970-4013

**Haupt- und Ordnungsamt Amtsleitung**
**Janosh Zieger** 07045/970-4010
zieger.janosh@sternenfels.de

**Mitteilungsblatt, Kerstin Seifert** 07045/970-4030
mitteilungsblatt@sternenfels.de

**Vereinswesen, Betreutes Wohnen**
**Kerstin Seifert** 07045/970-4030
seifert.kerstin@sternenfels.de

**Kindergarten, Hallenbelegung** 07045/970 4031
steglich.melanie@sternenfels.de

## Schulen und Kindergärten

**Grundschule Sternenfels** 07045/970-430
Kernzeit-, Hausaufgaben- und Ganztagesbetreuung 07045/970-432
grundschule@sternenfels.de

**Freie Schule Diefenbach** 07043/2801
freieschule-diefenbach@t-online.de

**Kindergarten Sternenfels, Fröbelweg** 07045/536
Kiga.sternenfels.froebelweg@elkw.de

**Kindergarten Sternenfels, Kraichquelle** 07045/970-433
kita.kraichquelle@sternenfels.de

**Kindergarten Diefenbach, Schwalbenstraße** 07043/2640
kiga.diefenbach@sternenfels.de

## Standesamt Maulbronn

**Stefanie Scheifele** standesamt@maulbronn.de 07043/103-14

## Amtsgericht Maulbronn -Grundbuchamt-

Frankfurter Straße 52, 75433 Maulbronn 07043/9578-0
poststelle@gbamaulbronn.justiz.bwl.de

## Öffentliche Einrichtungen

Grundschule, Hausmeister Andreas Burger 07045/970-450
Halle Kraichquelle 07045/970-434

Gemeindebücherei buecherei@sternenfels.de 07045/970-1200
Öffnungszeiten:
Dienstag 09:00 bis 10:00 Uhr Mittwoch 17:00 bis 18:00 Uhr

Freibadkiosk Sternenfels 07045/970-4610
Bademeister Andreas Burger 07045/970-4612

Gießbachhalle Diefenbach, Burrainstraße 16 07043/950171

Schloßbergkiosk, geöffnet April – Oktober
Öffnungszeiten Do/Fr 12-20 Uhr + Sa/So 11-20 Uhr 0179 200 2866

**Bauhof, Wasserwerk, Strom, Erdgas**
Bauhof, Steinhauerstraße 07045/3740
Wassermeister Fa. Michael Merz (Mo – Fr 7:30 – 17:00 Uhr)
07045/3453, 0151/12732098

Notfallnummer der Rufbereitschaft außerhalb der regulären Betriebszeiten ab 17:00 Uhr, Sa, So u. an Feiertagen
Schaltwarte Bodensee Wasserversorgung 0711/9732100

**EnBW Störungsmeldestelle**
Strom 0721/72586-001
Gas/Wasser 0721/72568-005
Straßenbeleuchtung:
www.enbw.com/strassenbeleuchtung-melden
Kostenfreie 24-Stunden-Hotline 0800/3629477

**Erdgas Südwest** 0800/3629379

**Integrationsmanagerin Tanja Ali**
Terminvereinbarung über 07231/13331710

**Rentenberaterin Gaby Dollak** 07251/55606 mobil: 0172-7203542
E-Mail: gaby_dollak@web.de

## TeleGIS Innovationszentrum

Gründerzentrum Zentrale 07045/970-100
Sabine Rüdele 07045/970-4014
ruedele.sabine@sternenfels.de

Akademie Sternenfels / hiwentis 07045/2045510

## Wichtige Rufnummern

| | |
|---|---|
| Notruf Polizei | 110 |
| Polizeiposten Maulbronn | 07043/12100-0 |
| Notruf Feuerwehr / Rettungsdienst | 112 |
| Feuerwehrhaus Sternenfels | 07045/970-4600<br>07045/2044055 |
| Feuerwehrhaus Diefenbach | 07043/9379670 |
| Feuerwehrkommandant Klaus Riekert | 07045/621 oder 07045/921092 |
| Abt. Kommandant Sternenfels, Günter Steinle | 0171/3354217 |
| Abt. Kommandant Diefenbach, Marcus Härter | 07043/8564 |
| Krankenhaus Mühlacker | 07041/15-1 |
| Forstamt/Kreisrevier Sternenfels, Rolf Esslinger | 0172/711 2158 |
| Schornsteinfeger Markus Banghard, Oberderdingen | 07258/608-378 |



## Notdienste

### Ärztlicher Notdienst Sternenfels

Notfalldienstordnung: In allen Notfällen ist für die Ortschaft Sternenfels die Praxis des ärztlichen Notfalldienstes Bretten, Virchowstr. 15 zuständig. **116 117**

**Öffnungszeiten:**
Montag, Dienstag, Donnerstag, Freitag
19:00 bis 23:00 Uhr
Mittwoch 13:00 bis 23:00 Uhr
Samstag, Sonn- und Feiertage 8:00 bis 23:00 Uhr

### Ärztlicher Notdienst Diefenbach

Notfalldienstordnung: In allen Notfällen ist für die Ortschaft Diefenbach die Notfallpraxis im Krankenhaus Mühlacker, Hermann-Hesse-Str. 43 zuständig. **116 117**

**Notfallpraxis im KH Mühlacker e.V.**
Ärztlicher Notfalldienst e.V., Hermann-Hesse Str. 43, Tel. 116 117.
**Mo – Fr** Praxis geschlossen, nur Fahrdienst 18.00–7.00 unter 116117
**Sa – So – Feiertage ist die Praxis geöffnet** 10.00–16.00 Uhr
www.notfallpraxen.com/notfallpraxis-mühlacker/

Bei Patienten, die aus gesundheitlichen Gründen nicht in der Lage sind, die Notfallpraxis aufzusuchen, kann der Arzt einen Hausbesuch durchführen. In lebensbedrohlichen Situationen muss der Rettungsdienst unter der Europarufnummer 112 benachrichtigt werden.

### Kinder- und jugendärztlicher Notdienst

Kindernotfallambulanz, Kanzlerstr. 2 – 6, Pforzheim,
www.helios-kliniken.de/pforzheim
in den Räumen der Kinderklinik Pforzheim mittwochs 15 bis 20 Uhr,
freitags 16 bis 20 Uhr,
samstags, sonn- und feiertags 8 bis 20 Uhr.
Telefonische Terminabsprache sinnvoll: Telefon 07231/969 2969

### Zahnärztlicher Notdienst

Zahnärztlicher Notdienst 0761/12012000

### Tierärztlicher Notdienst

**Zentraler tierärztlicher Notdienst Pforzheim**

Die einheitlich zentrale Telefonnummer lautet 07231/1332966



## Apotheken

Apotheken-Notdienst immer von 8:30 Uhr bis 8:30 Uhr des Folgetages

| | |
|---|---|
| Donnerstag 02.05. | Hubertus-Apotheke, Kronenstr. 7, 75057 Kürnbach, Tel. 07258/9 23 76 |
| Freitag 03.05. | Stromberg-Apotheke, Weilerer Str. 6, 74374 Zaberfeld, Tel. 07046/93 01 23 |
| Samstag 04.05. | Rosen-Apotheke, Brettener Str. 36, 75031 Eppingen, Tel. 07262/18 58 |
| Sonntag 05.05. | Faust-Apotheke, Stuttgarter Str. 18, 75438 Knittlingen, Tel. 07043/3 27 15 |
| Montag 06.05. | Engel-Apotheke, Bismarckstr. 4, 75031 Eppingen, Tel. 07262/18 88 |
| Dienstag 07.05. | Melanchthon-Apotheke, Weißhoferstr. 26, 75015 Bretten, Tel. 07252/9 47 60 |
| Mittwoch 08.05. | Rosen-Apotheke, Schillerstr. 7, 75038 Oberderdingen, Tel. 07045/5 24 |

**Apotheken-Notdienstfinder**
kostenfrei aus dem Festnetz **0800 0022 8 33**
Handy max. 69 ct / min. **22 8 33**
Internet http://lakbw.notdienst-portal.de/



## Soziale Dienste und Einrichtungen

**Consilio,** Bahnhofstraße 86,75417 Mühlacker
Beratungsstelle für Hilfen im Alter 07231/308-5021
DemenzZentrum 07231/308-500
Pflegestützpunkt 07231/308-5022
Sprechzeiten: Montag – Freitag und nach Vereinbarung 8 – 13 Uhr

**Beratungsstelle für Hilfen im Alter** 07231/308-5021
Bahnhofstraße 86, 75417 Mühlacker
Informationen über versch. Unterstützungsmöglichkeiten, Betreutes Wohnen, Alten- und Pflegeheime sowie über rechtliche u. finanzielle Möglichkeiten – bha@enzkreis.de
Sprechzeiten im Rathaus Maulbronn 07043/103-27
Dienstag 10 – 11 Uhr

**Sozialwerk Bethesda**
Zion Mobil - Ambulanter Pflegedienst 07045/20 002 100
Stationäre Pflege – Haus Zion 07045/2000 20
www.sozialwerk-bethesda.de

**Diakoniestation Stromberg** 07043/900580
www.diakonie-stromberg.de

**Landratsamt – Gesundheitsförderung und Prävention** 07231/3089850
Hohenzollernstr. 34, 75177 Pforzheim, gf@enzkreis.de

**Landratsamt – Gesundheitsamt** 07231/3089850
Beratung zu HIV und AIDS, andere sexuell übertragbare Krankheiten, HIV-Test – anonym + kostenlos
Tel.: 07231/308-9850, E-Mail: hiv.sti@enzkreis.de

**AIDS-Hilfe Pforzheim e.V.** 07231/441110
Goldschmiedeschulstr. 6, Pforzheim
Sprechzeiten: Mo. – Mi. 9 – 12 Uhr und Do. 14 – 18 Uhr

**Jugend- und Suchtberatung Plan B** 07231/92277-0
Beratung und Behandlung für Jugendliche, Suchtgefährdete

**Caritasverband e.V. Pforzheim**
für den Enzkreis Familienhebammen/ Familienkinderkrankenpflegerinnen/ Heilpädagogische und psychosoziale Unterstützung. Wir bieten Begleitung für Familien mit Kindern unter drei Jahren.Kontakt: 07231-128 844

**KISTE – Hilfen für Kinder u. Jugendliche** 07231/308-70
von psychisch- u. suchtkranken Eltern mit Gewalterfahrung
Hohenzollernstr. 34, 75177 Pforzheim

**Tagesmütter Enztal e. V.** 07041/8184711

**Beratungsstelle für Eltern, Kinder und Jugendliche** 07041/8974 5101

**Diakonische Beratungsst. Mühlacker** 07041/81183910

**Diakonie Pforzheim**
- Beratung über Hilfen in der Schwangerschaft/ Schwangerschaftskonfliktberatung: Diakonie Pforzheim, Melanchthonstr. 1 oder Diakonische Beratungsstelle Mühlacker, Hindenburgstr. 48. Terminvergabe unter: 07231/42865-0
- Fachstelle gegen häusliche Gewalt 07231/4576333
- Ökumenisches Frauenhaus Pforzheim/Enzkreis 07231/45763-0

**pro familia Pforzheim e.V.** 07231/6075860
Beratung rund um Schwangerschaft und Elternschaft

**Sterneninsel e.V.** 07231/8001008
Ambulanter Kinder- und Jugendhospizdienst PF &Enzkreis

**Krebsinformationsdienst** – kostenfrei – 0800/420 30 40
krebsinformationsdienst@dkfz.de, täglich 8 – 20 Uhr

**Lilith** 07231/353434
Beratungsstelle für Mädchen und Jungen zum Schutz vor sexueller Gewalt Pforzheim-Enzkreis

**Anlaufstelle – Hilfe in Lebenskrisen u. bei Suizid-Gefahr. Tägliche Bereitschaft** 0171/8025110

**BISS** (Beratung-, Informations- und Schulzentrum für Sehgeschädigte) 0711/22296633

**Bwlv,** Arbeitskreis Leben, Fachstelle Sucht und psych. kranke Menschen 07231/1394080

**AlAnon** – Hilfe für Angehörige von Alkoholkranken 07248/1702

**Hilfe für Alkoholkranke (Blaues Kreuz)** 07041/7888
Blaues Kreuz in der evang. Kirche 07231/6076084

**Freundeskreis für Suchtkrankenhilfe Bretten/Karlsruhe** 07252/957007
Breitenbachweg 3 – 75015 Bretten
www.freundeskreis-karlsruhe.de, Treffpunkt jeden Freitag: 19 Uhr

**Fachberatungsstelle Enzkreis: Wohnungsnotfallhilfe und Existenzsicherung**
Persönliche Beratung, Unterstützung und Information bei: Fragen zur Existenzsicherung, z.B. zu ALG I & II, Kindergeld, Kinderzuschlag, Sozialhilfe, etc. Wichernhaus der Pforzheimer Stadtmission e.V., Tel. 07231/5661 96-0
info@wichernhaus-pforzheim.de, www.wichernhaus-pforzheim.de

**FRAG** Freiwilligenagentur Pforzheim Enzkreis
www.frag-pf-enzkreis.de 0173/3193169

**Ambulanter Hospizdienst Östlicher Enzkreis**
Bahnhofstraße 86 (im Consilio), 75417 Mühlacker 07041/8153689

## Entsorgungstermine

S = Sternenfels D = Diefenbach ✗ = alle Ortsteile

| Mai | | Restmüll Bioabfall | Papier | Glas | Leicht-verpackungen |
|---|---|---|---|---|---|
| 1 | Mi | Maifeiertag | | | |
| 2 | Do | | | | |
| 3 | Fr | | | | |
| 4 | Sa | | | | |
| 5 | So | | | | |
| 6 | Mo | | | | |
| 7 | Di | | | | |
| 8 | Mi | | | | |
| 9 | Do | Christi Himmelfahrt | | | |
| 10 | Fr | ✗ | | | |
| 11 | Sa | | | | |
| 12 | So | | | | |
| 13 | Mo | | | S/D | |
| 14 | Di | | | | |
| 15 | Mi | | | | |
| 16 | Do | | | | |


# Achtung! Achtung!

Wegen eines
Feiertages in KW 19
(Christi Himmelfahrt)

wird der Redaktions- und
Anzeigenschluss auf
Montag den

**06.05.2024**

11:00 Uhr vorverlegt

Wir bitten um Beachtung !
Verlag & Druckerei Schlecht
Tel: 07041-3022
verlag@gemeinde.de


## Kommunalwahl – Herzliche Einladung für Erstwählerinnen und Erstwähler

Bei den Kommunalwahlen am 9. Juni entscheiden alle Bürgerinnen und Bürger unserer Gemeinde ab 16 Jahren, wer in den nächsten fünf Jahren im Gemeinderat und im Kreistag unsere Zukunft gestaltet. Für alle, die zum ersten Mal wählen, bieten wir ein ErstwählerInnen-Forum an. Dort sollen ErstwählerInnen erfahren, was Kommunalpolitik mit ihrem Leben zu tun hat.

Wir freuen uns, wenn zahlreiche Erstwählerinnen und Erstwähler das Angebot nutzen und teilnehmen:

**am Dienstag, 14. Mai 2024 um 15.30 Uhr**
**im KOMM-IN Dienstleistungszentrum,**
**Maulbronner Straße 26 in Sternenfels**

Die Veranstaltung wird von ErsteWahlBW unter dem Dach des Instituts für angewandte Sozialwissenschaften Stuttgart unabhängig und parteipolitisch neutral moderiert.







# Amtliche Bekanntmachungen

## Aktuelles

## Beflaggung am 9. Mai 2024



Am Donnerstag, den 9. Mai 2024 wird zum Europatag beflaggt.

## deer Infoveranstaltung am 14. Mai 2024

**deer e-Carsharing in Sternenfels**
Seit Ende 2023 können registrierte Bürgerinnen und Bürger mit gleich zwei Ladesäulen in unserer Gemeinde die mobile Freiheit des deer e-Carsharings genießen. Eine Ladesäule befindet sich in Diefenbach bei der Gießbachhalle und eine weitere in Sternenfels beim KOMM-IN Dienstleistungszentrum.

Mit einer Infoveranstaltung möchte die Gemeinde Sternenfels und die deer GmbH die erste Hemmschwelle zur Nutzung des Carsharing abbauen und Interessierte umfassend informieren.

Nachdem die deer GmbH aktuell eine neue App aktiviert, werden wir die ursprünglich gleich für Anfang des Jahres geplante Infoveranstaltung erst im Mai einplanen, so dass die Handhabung anhand der neuen App veranschaulicht wird.

Die Infoveranstaltung findet statt
**am Dienstag, 14. Mai 2024 um 18.00 Uhr**
**im KOMM-IN, Maulbronner Straße 26, Raum Stromberg.**

Besonderes Merkmal der Veranstaltung liegt auf der Handhabung der deer-App sowie der Bedienung der Ladesäule, die sich direkt vor dem Dienstleistungszentrum befindet. Interessierte Bürger können sich mit Hilfe der deer GmbH direkt registrieren lassen.

Zur Registrierung benötigen Sie ein Smartphone, auf welchem die App installiert wird und Ihren Führerschein. Am besten bringen Sie gleich beides mit.

Alle Interessenten sind herzlich willkommen zu diesem umfassenden Informationsabend und dürfen dort gerne ihre Fragen stellen

## Gewerbebesuch bei FST Drytec

Bürgermeisterin Walch besuchte die FST Drytec GmbH im Sternenfelser Gewerbepark. Gemeinsam mit dem Geschäftsführer Daniel Ferber besichtigte sie die Produktionshalle. Wie der Name schon verrät baut die FST Drytec innovative Trocknungssysteme für Produktionslinien. Mit der Möglichkeit individuell auf Kundenwünsche eingehen zu können, werden in Sternenfels Trocknungssysteme für galvanotechnische Anlagenhersteller produziert, die ihre Abnehmer nicht nur in Deutschland, Österreich und der Schweiz finden, sondern auch in Europa, den USA und Asien eingesetzt werden.

Bauteile, die als abschließenden Prozessschritt z. B. in einen FST Trockner gefahren werden sind z. B. Badarmaturen, Leiterplatten, Bauteile für Armbanduhren, automobile Dekorbauteile oder auch Schüttgüter wie Schrauben. Ein durchaus breites Einsatzgebiet.

Mit den am Standort entwickelten Trocknungssystemen, hat FST sich eine markführende Stellung auf dem Gebiet der galvanotechnischen Trocknung erarbeitet.

Das selbst entwickelte Abblassystem JETBLADE® von FST ist z. B. eines der effizientesten Abblassysteme am Markt, mit welchem Bauteile um bis zu 75% schneller getrocknet werden können.

Eine der größten Herausforderungen so beschreibt der Geschäftsführer Daniel Ferber, ist die Besetzung offener Stellen. Aktuell wird eine neue Mitarbeiterin oder ein neuer Mitarbeiter in der Verwaltung sowie in der Fertigung gesucht.

Wer Lust hat hier vor Ort in einem kleinen Unternehmen mit kurzen Wegen und tollen Kollegen zu arbeiten, darf sich gerne einfach bei Herrn Ferber melden.



## Baum des Jahres 2024 gepflanzt

Am Donnerstag, den 25. April 2024, wurde unterhalb des Schlossbergturms eine Mehlbeere, der Baum des Jahres 2024, gepflanzt. Dafür wurde ein wunderschöner Platz ganz in der Nähe einer bestehenden Sitzbank ausgewählt, von der aus man den traumhaften Ausblick über Sternenfels genießen kann. Bürgermeisterin Walch begrüßte zur Pflanzaktion die anwesenden Damen und Herren des Gemeinderats sowie Herrn Wölfe von der Schutzgemeinschaft Deutscher Wald.

Die Mehlbeere wurde von der Schutzgemeinschaft Deutscher Wald gespendet, in deren Verein die Gemeinde Sternenfels seit diesem Jahr Mitglied geworden ist.

Die Mehlbeere, oder Sorbus aria, zeichnet sich nicht nur durch ihre ästhetische Schönheit aus, sondern auch durch ihre wichtige ökologische Rolle. Ihre eleganten weißen Blüten im Frühling und die leuchtend roten Beeren im Herbst locken Vögel und andere Wildtiere an. Als robuste und anpassungsfähige Baumart fügt sie sich harmonisch in unsere Landschaft ein.



## Asiatische Hornisse breitet sich aus – bitte Sichtungen melden!

Die Asiatische Hornisse, eine invasive gebietsfremde Art, hat sich im Jahr 2023 massiv in Baden-Württemberg ausgebreitet. Sie kann insbesondere Schäden an Honigbienenvölkern, aber auch im Obst- und Weinbau verursachen. Im Frühjahr baut die Asiatische Hornisse kleine Primärnester an geschützten Stellen

(z.B. an Decken von Garagen und Gartenhäuschen). Im Lauf des Sommers werden bis zu einem Meter große Sekundärnester im Freien, häufig hoch oben in Baumkronen, gebaut. Die Art verhält sich grundsätzlich wenig aggressiv und Stiche sind vergleichbar mit denen der heimischen Europäischen Hornisse oder Wespen, dennoch kann es in Einzelfällen zu allergischen Reaktionen kommen. Von Nestern sollte Abstand gehalten und diese nur von Personen mit Fachkenntnis und Schutzausrüstung entfernt werden, um Attacken und Stiche zu vermeiden.

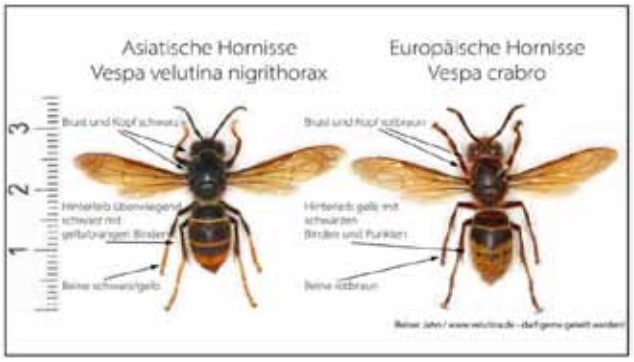


Vergleich der Asiatischen Hornisse (links) mit der heimischen und geschützten Europäischen Hornisse (rechts).

*Quelle: Reiner Jahn*

**Um möglichst rasch Maßnahmen zum Fang der Königinnen und Beseitigung der Nester der Asiatischen Hornisse zu veranlassen, bittet das Ministerium für Umwelt, Klima und Energiewirtschaft um Meldung von Sichtungen in Baden-Württemberg.** Dies ist über die Meldeplattform auf der Homepage der Landesanstalt für Umwelt (LUBW), aber auch über die kostenlose „Meine Umwelt-App“ möglich:

QR-Code Meldeplattform Asiatische Hornisse

QR-Code Meine Umwelt-App

Weitere Informationen zur Asiatischen Hornisse und wie sich die Art von heimischen Insekten unterscheiden lässt finden sich auf der Homepage der LUBW https://www.lubw.baden-wuerttemberg.de/natur-und-landschaft/asiatische-hornisse sowie auf der Homepage der Landesanstalt für Bienenkunde der Universität Hohenheim unter https://bienenkunde.uni-hohenheim.de/vespavelutina. Dort finden sich auch weitere Informationen, wie Bürgerinnen und Bürger aktiv bei der Suche nach Tieren und Nestern mitwirken können. Seit April 2024 koordiniert die Landesanstalt für Bienenkunde in Stuttgart-Hohenheim im Auftrag der Naturschutzverwaltung das landesweite Management der Asiatischen Hornisse (Kontakt siehe Homepage).

## Aus dem Notenschatz der Carlsruher Hofdame Caroline von Sternenfels

Die Hofdame Caroline Friederike Auguste von Sternenfels war im 18. Jahrhundert Hofdame bei Markgräfin Amalie am Karlsruher Hof. Caroline von Sternenfels trug im Laufe ihres Lebens eine, zumeist handgeschriebene, Notensammlung zusammen. Als sie 1805 unverheiratet starb, übernahm der Karlsruher Hof ihre wenigen Schulden und auch ihre Notensammlung. Vor kurzem wurde diese Notensammlung in Schloss Salem wiederentdeckt. Wie sie dorthin gelangte, bleibt unklar.

Aus diese Notensammlung wählte die Hof-Capelle Carlsruhe die schönsten Werke aus und veröffentlichte sie auf CD. Ein außerordentlich informatives Booklet informiert über die historischen Hintergründe dieser spannenden Sammlung. Bei allen Werken handelt es sich um Welt-Ersteinspielungen. Sehr mitreißend musizieren der Tenor Bernhard Gärtner, Benedetta Costantini (klassische Violine), Gabriela Bradley (klassisches Violoncello) und Kirstin Kares (Projektleitung und Cembalo).

Über den QR-Code ist ein Youtube-Video erreichbar, das das Leben der Hofdame unter Markgräfin Amalie von Baden erahnen lässt.



## Geänderte Öffnungszeiten

Am Mittwoch, den 8. Mai 2024 bleibt das Bürgerbüro im KOMM-IN Dienstleistungszentrum geschlossen. Außerdem bleibt das Rathaus, der Bürgerservice im KOMM-IN und der Bauhof am Freitag, den 10. Mai 2024 geschlossen.

## Geänderte Öffnungszeiten Postfiliale

Am Mittwoch, den 8. Mai 2024 bleibt die Postfiliale im KOMM-IN geschlossen. Am Freitag, den 10. Mai 2024, und am Samstag, den 11. Mai 2024, ist die Postfiliale wieder zu den üblichen Öffnungszeiten für Sie geöffnet.

Wohnen, arbeiten und erholen
GEMEINDE STERNENFELS

**Arbeite mit den Helden von morgen!**

Wir suchen Dich in **Voll- und Teilzeit** zum **nächstmöglichen Zeitpunkt** für unsere **Kindertagesstätte Kraichquelle** als

**Erzieher (m/w/d)**

Du möchtest von tollen Kindern jeden Tag ein Lächeln ins Gesicht gezaubert bekommen? Dann findest du nähere Infos unter
https://www.sternenfels.de/verwaltung/stellenangebote.html
oder per QR-Code

Bei Fragen wende Dich gerne an unseren Haupt- und Personalamtsleiter Janosh Zieger (Tel. 07045/970-4010). PS: Wir machen auch Quereinsteigern nach § 7 KitaG eine erzieherische Laufbahn möglich.

Wir freuen uns auf Deine vollständige und aussagekräftige Online-Bewerbung bis spätestens **20. Mai 2024**.

**Gemeinde Sternenfels, Maulbronner Str. 7, 75447 Sternenfels**



## Veranstaltungskalender

| | |
|---|---|
| 04.05. – 05.05. | TC-Sternenfels, Sternenfels und Diefenbach spielt Tennis, Tennishäusle, 11.00 Uhr |
| 05.05. | Kulturquelle, Bildernachmittag/Bücherschau Gießbachalle, 14.30 Uhr |
| 08.05. | Freie Schule Diefenbach, 20 Jahre Zirkus Dieferelli, Jubiläumsaufführung, Gießbachhalle, 15.30 Uhr |
| 08.05. | VdK OV Mühlacker-Sternenfels-Illingen, Nachmittagstreff Mühlacker, Gasthaus Sportfreunde Mühlacker, 15.00 Uhr |
| 09.05. | Feuerwehr Diefenbach, Vatertagstränke, Feuerwehrhaus Diefenbach, 11.00 Uhr |



## Altersjubilare

Unsere herzlichsten Glückwünsche zum Geburtstag verbunden mit den besten Grüßenfür Gesundheit und Wohlergehen:

**Sternenfels**
06.05. Hans Heumann 75 Jahre

## Standesamtliche Nachrichten

**Sterbefälle**
Dieter Lung ist am 19.04.2024 im Alter von 83 Jahren in Kürnbach verstorben.



## Bücherwurm
Gemeindebücherei Sternenfels in der Grundschule

-**Ein kleines Juwel** „Patrice Leconte gelingt eine sprühende, lebensfrohe Komödie voller bezaubernder Charaktere“
**Eine wunderschöne Liebesgeschichte zum dahinschmelzen**
Eine Papeterie mit nostalgischen Charme im Herzen von Paris. Dort begegnet Thomas der geheimnisvollen Colette wieder, deren zarte Anmut ihn bereits wenige Tage zuvor in der Metro verzaubert hatte. Aber wie sagt man einer vollkommen Fremden, dass man sein Leben mit ihr verbringen will? Ehe er die richtigen Worte findet, ist Colette zum zweiten Mal verschwunden.

Thomas macht sich auf die Suche nach der Frau seiner Träume – und kommt dabei manchem Geheimnis des Lebens auf die Spur.– Eine wundervoll zarte Geschichte, die mit Poesie und einem auch von Nostalgie von Suchen und Finden der Liebe erzählt.

**Am 8. Mai wird wieder vorgelesen**, wer Lust hat kommt – ohne Anmeldung wer kommt, ist da. Bis dann Euer Bücher Team